Namron Twistline

namron
the smarter choice

Namron 120-71
Gjennomgående
El-Nr.: 1201186

Namron 92-71
Gjennomgående
El-Nr.: 1201185

Namron 80-71
Dyp veggboks
El-Nr.: 1201184

Namron 60-71
Enkel veggboks
El-Nr.: 1201182

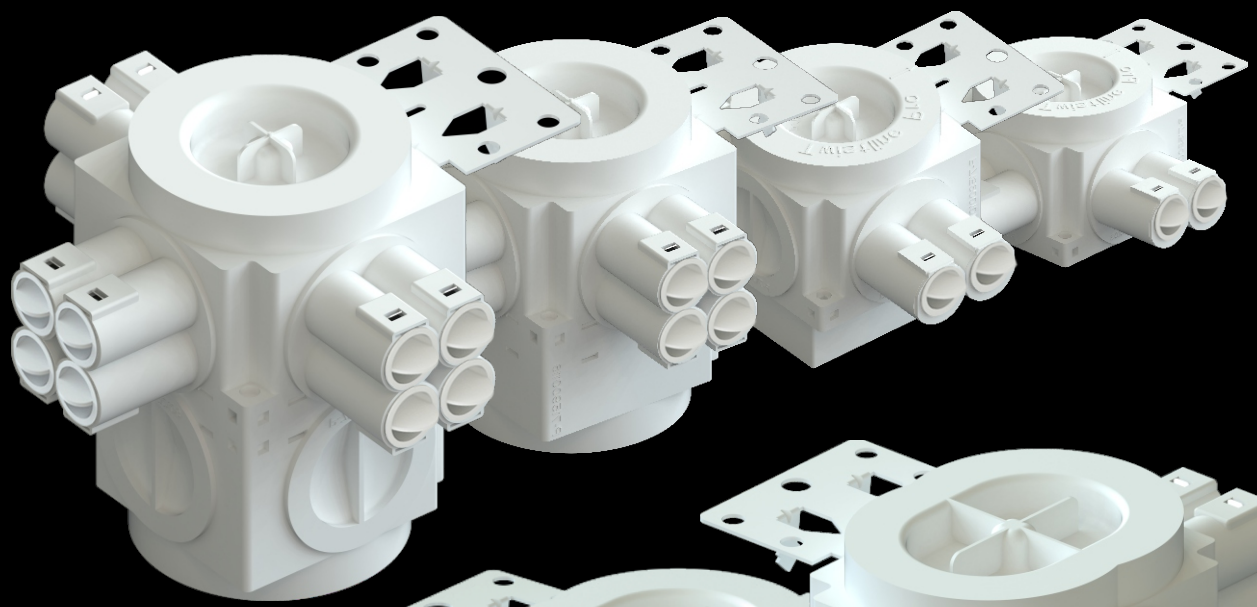

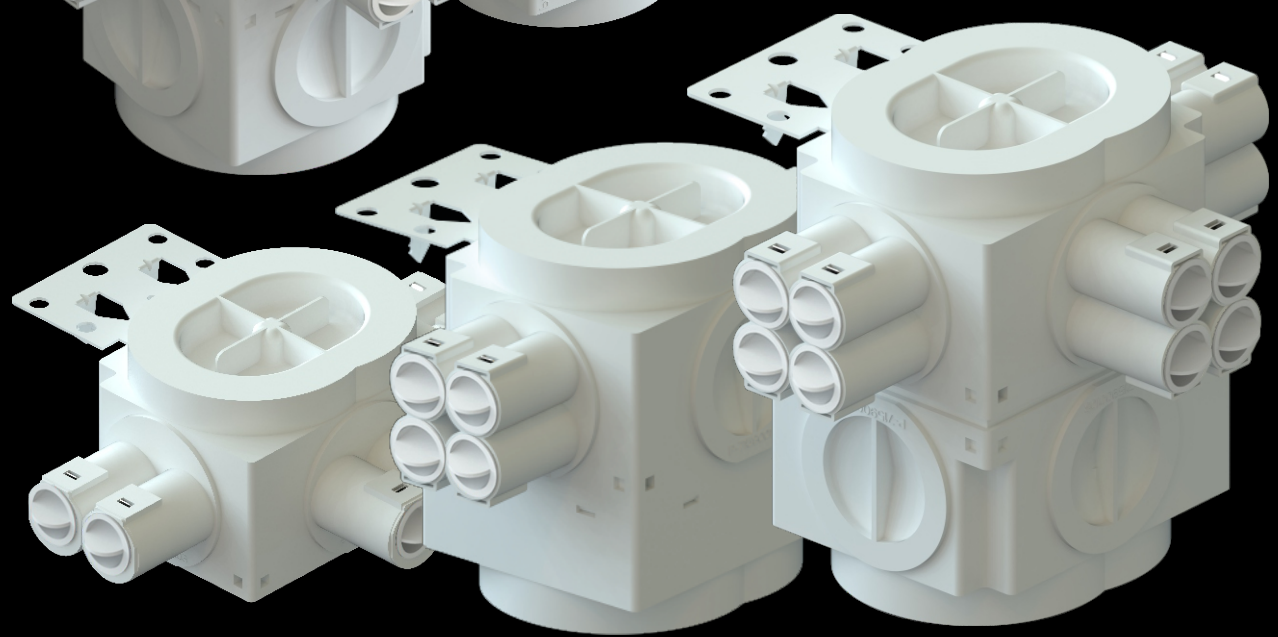

Namron 60-1,5
Enkel veggboks
El-Nr.: 1201187

Namron 92-1,5
Gjennomgående
El-Nr.: 1201188

Namron 120-1,5
Gjennomgående
El-Nr.: 1201189

Stuss 2 x 16/20
El. Nr.: 1201190

Stuss 2 x 16/20+16
El. Nr.: 1201191

Stuss 4 x 16
El. Nr.: 1201199

Stuss 25mm
El. Nr.: 1201192

Stuss 32mm
El. Nr.: 1201193

Stuss 40mm
El. Nr.: 1201194

Blindstuss
El. Nr.: 1201195

Skjøtestuss 71mm
El. Nr.: 1201183

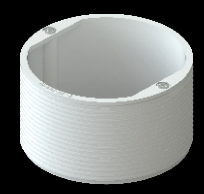

Inner ring 36mm
El. Nr.:1201196

Utforingsring 6mm
El. Nr.: 1201197

Utforingsring 6mm
El. Nr.: 1214908

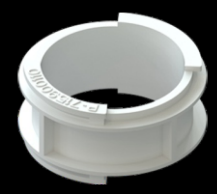

Skjøtestuss 84mm
El. Nr.: 1214930

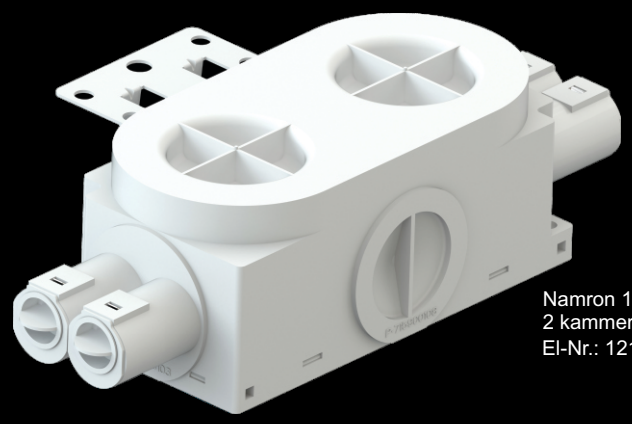

Namron 142- 60
2 kammer veggboks
El-Nr.: 1214907

Takboks 32- 84
El-Nr.: 1214909
Takboks 40-84
El. Nr.: 1214910
Takboks 50-84
El. Nr.: 1214911

Tabbe boks 60- 73
El-Nr.: 1214904
Tabbe boks 1,5-73
El. Nr.: 1214905
tabbeboks 142-73
El. Nr.: 1214906

Namron Twistline

Twistline serien har flere patentsøkte funksjoner. Twistline er en komplett serie med innfelte veggbokser konstruert i et lego modulbasert byggesystem som kombinerer bokser i forskjellige størrelser og dybder fra 59mm - 120mm. Smartline er tilpasset plater fra 11mm - 40mm. Twistline består av 4 forskjellige bokser med dybde 59, 79, 92 og 120mm, Alle bokser i forskjellige dyder kan bygges sammen med 71mm eller 84mm skjøtestykker uavhengig av dybder og størrelser.

Super enkelt byggesystem

Stusser og stenderfeste demonteres fra boksen ved å trekke stussen noe ut i øvre kant. Når låsetaggen er synlig vris stussen eller stenderfeste **mot** klokken og stussen er løs. Verktøy skal ikke brukes på stusser eller stenderfester. Når stussen er tatt av kan skjøtestuss monteres ved å sette skjøtestykke i stusshullet og dreies **med klokken 90 grader(tang kan med fordel brukes)**

Unikt tilbehørsprogram

Twistline serien har stusser som passer til 16, 20, 25, 32 og 40mm korrugerte eller stive rør. Twistline serien har gjennomgående bokser (92 og 120mm) med 3x4-løps stusser (12 stk 16mm) som standard. Med 4-løps stuss og stusser for 32 og 40mm rør åpnes nye spennende bruksområder for svak og sterkstrøms røranlegg.